Tráng niên hiệp một, xây dựng Hội Thánh

Hỡi anh em, tôi nhơn danh Đức Chúa Jê-sus Christ chúng ta, khuyên anh em thảy đều phải
đồng một tiếng nói với nhau, chớ phân rẽ nhau ra, nhưng phải hiệp một ý một lòng cùng nhau.
(I Cô-rinh-tô 1:10)

Nhạc và Lời: Hoàng-đức-Thành

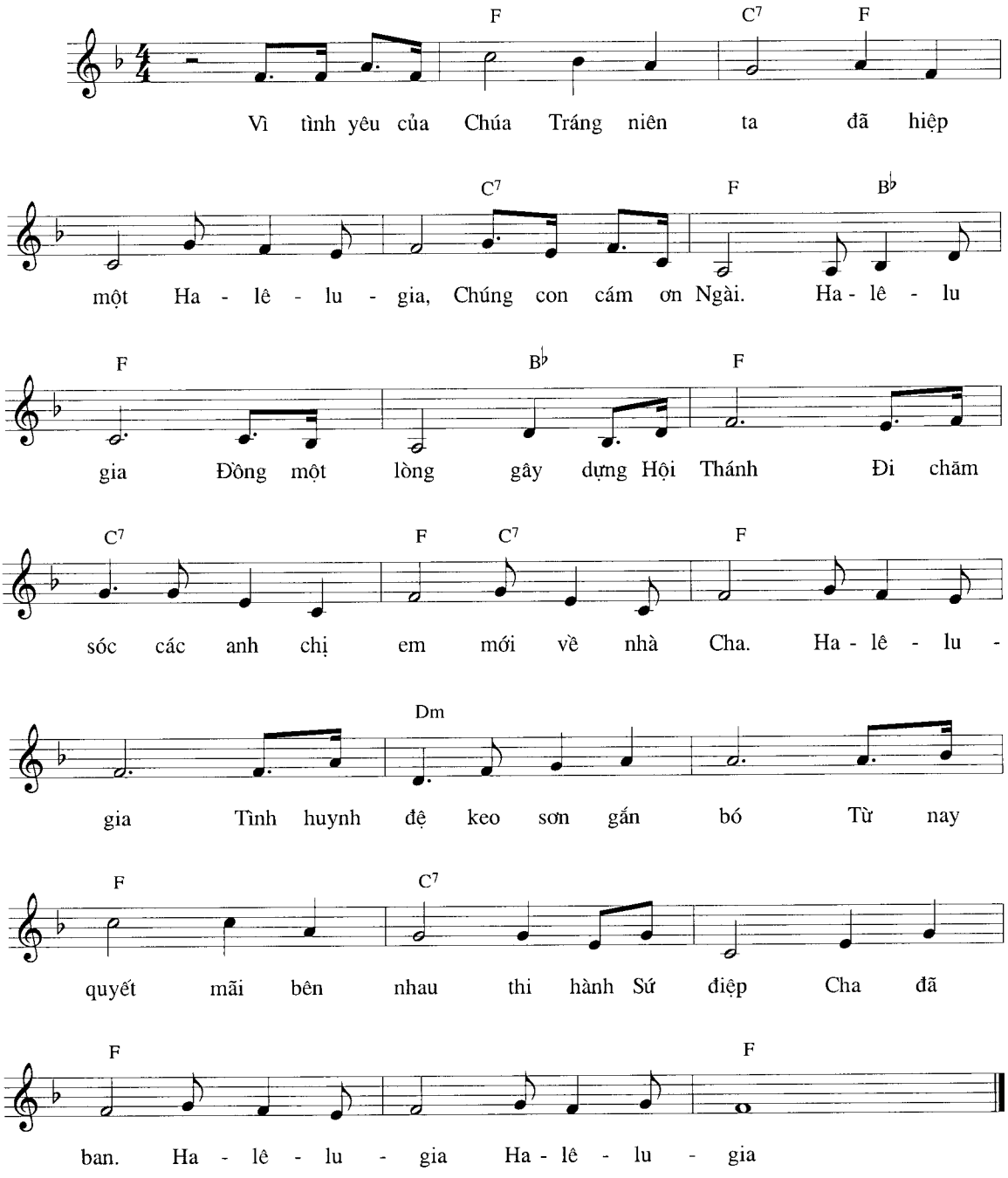

Sept 2001