Đêm Chúa sanh

(NPTL 31)

Các ngươi sẽ gặp một con trẻ bọc bằng khăn, nằm trong máng cỏ
(Lu-ca 2:12)

Thơ: Tường-Lưu
Phổ nhạc: Hoàng-đức-Thành

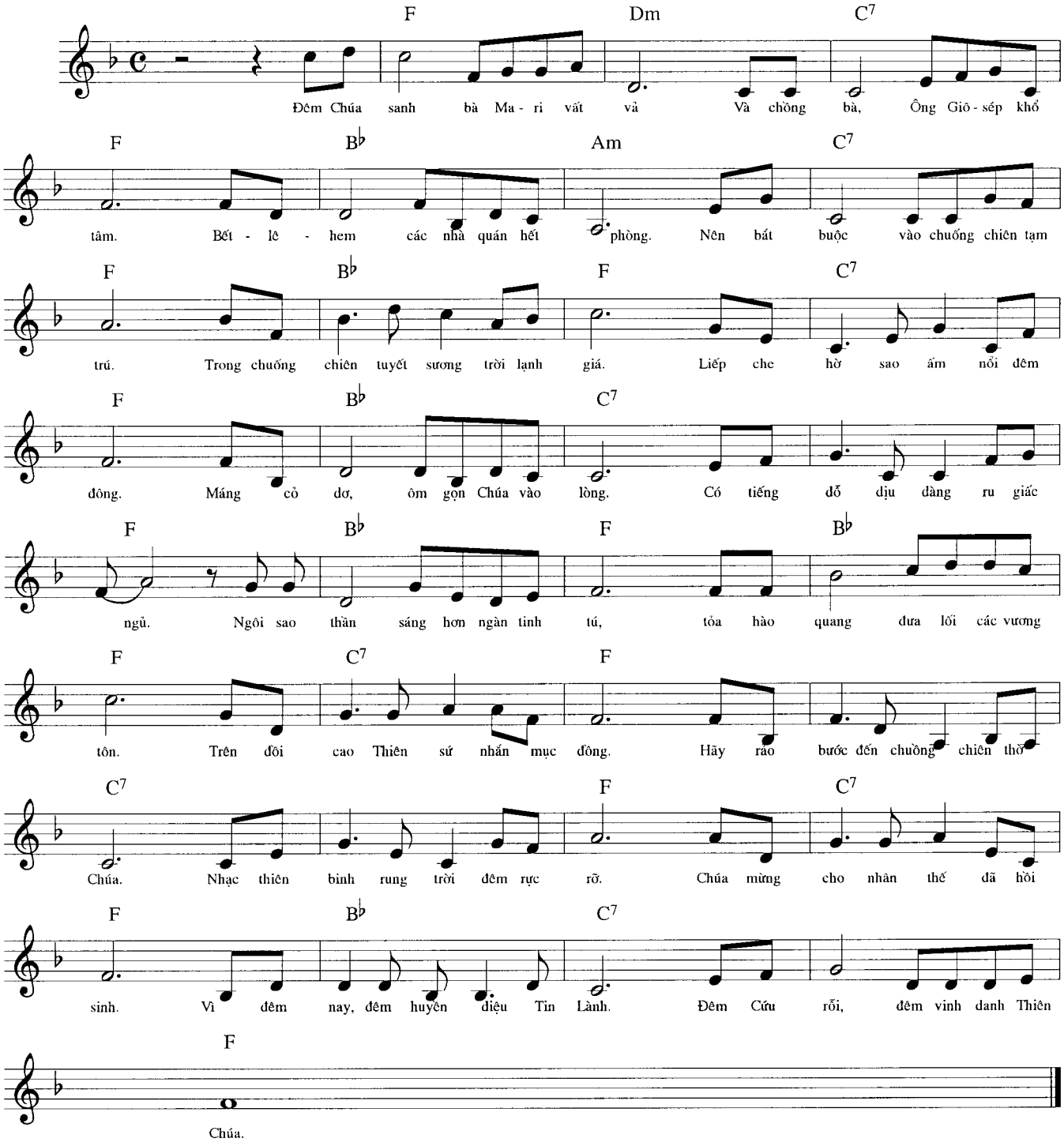

Nov 23, 2001